LUNOV MAGNUS STRIP

MARTI MISTERIJA

VANREDNI BROJ 15

MAČ KRALJA ARTURA

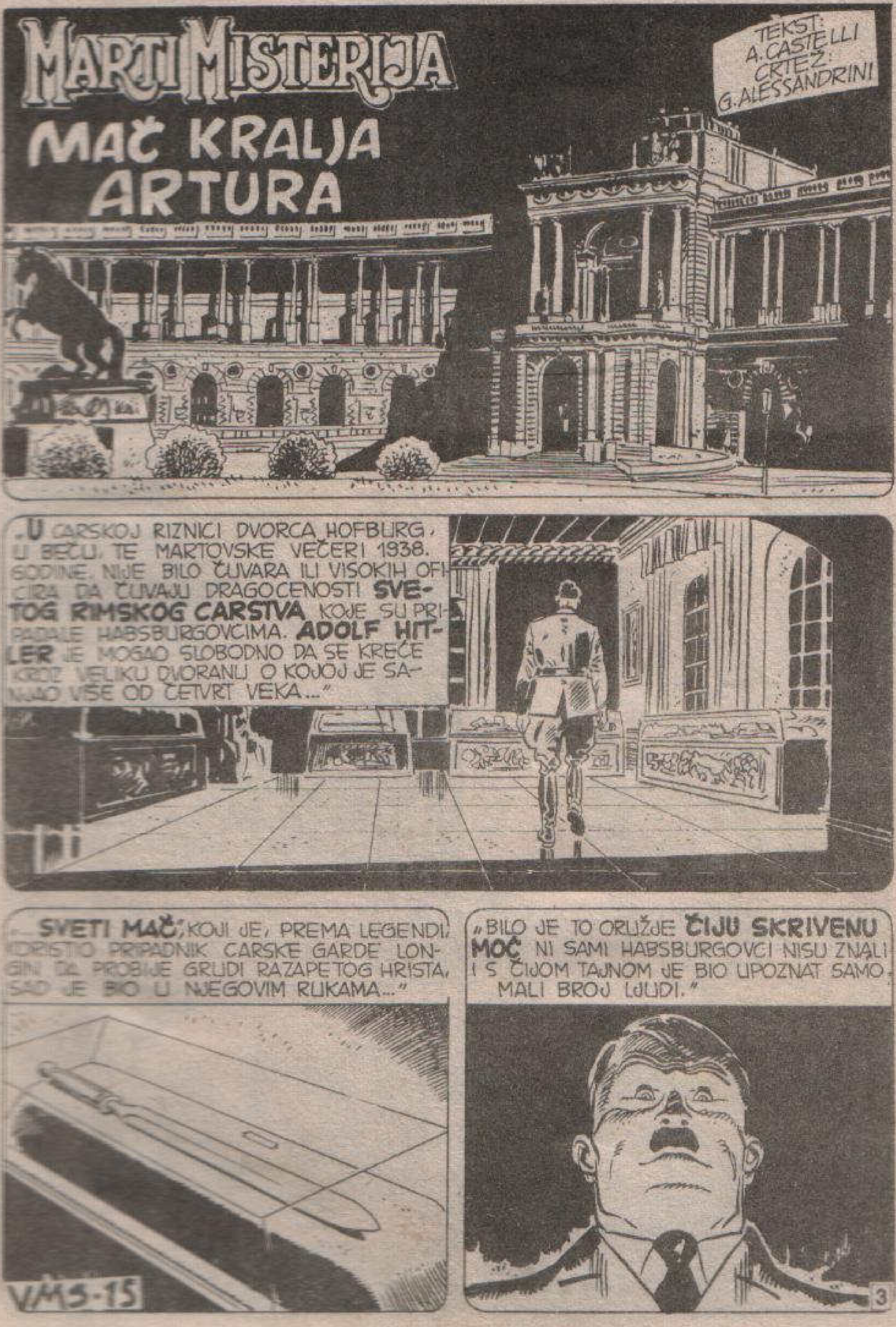
MARTI MISTERIJA
MAČ KRALJA ARTURA
TEKST: A. CASTELLI CRTEŽ: G. ALESSANDRINI
„U CARSKOJ RIZNICI DVORCA HOFBURG, U BEČU, TE MARTOVSKE VEČERI 1938. GODINE, NIJE BILO ČUVARA ILI VISOKIH OFICIRA DA ČUVAJU DRAGOCENOSTI SVETOG RIMSKOG CARSTVA KOJE SU PRIPADALE HABSBURGOVCIMA. ADOLF HITLER JE MOGAO SLOBODNO DA SE KREĆE KROZ VELIKU DVORANU O KOJOJ JE SANJAO VIŠE OD ČETVRT VEKA...“
„...SVETI MAČ, KOJI JE, PREMA LEGENDI, KORISTIO PRIPADNIK CARSKE GARDE LONGIN DA PROBIJE GRUDI RAZAPETOG HRISTA, SAD JE BIO U NJEGOVIM RUKAMA...“
„BILO JE TO ORUŽJE ČIJU SKRIVENU MOĆ NI SAMI HABSBURGOVCI NISU ZNALI I S ČIJOM TAJNOM JE BIO UPOZNAT SAMO MALI BROJ LJUDI.“
VMS-15

„POMALO OKLEVAJUĆI, FIREROVE RUKE PODIGLE SU TEŠKI KRISTALNI POKLOPAC, POMERILE CRVENI POKROV OD KADIFE..."
„...ZATIM SU POMILOVALE VRH, JOŠ IZVANREDNO OŠTAR UPRKOS VEKOVIMA..."
„...A ONDA SU GA POSLE KRAĆEG OKLEVANJA, DOHVATILE I PODIGLE PREMA NEBU..."
„TAJ MAČ MORA BITI VRAĆEN U NEMAČKU! ON JE BIO ČUVAN U NIRNBERGU..."
„...SVE DOK, POSLE NAPOLEONOVIH POBEDA, NIJE PRENESEN U BEČKI HOFBURG."

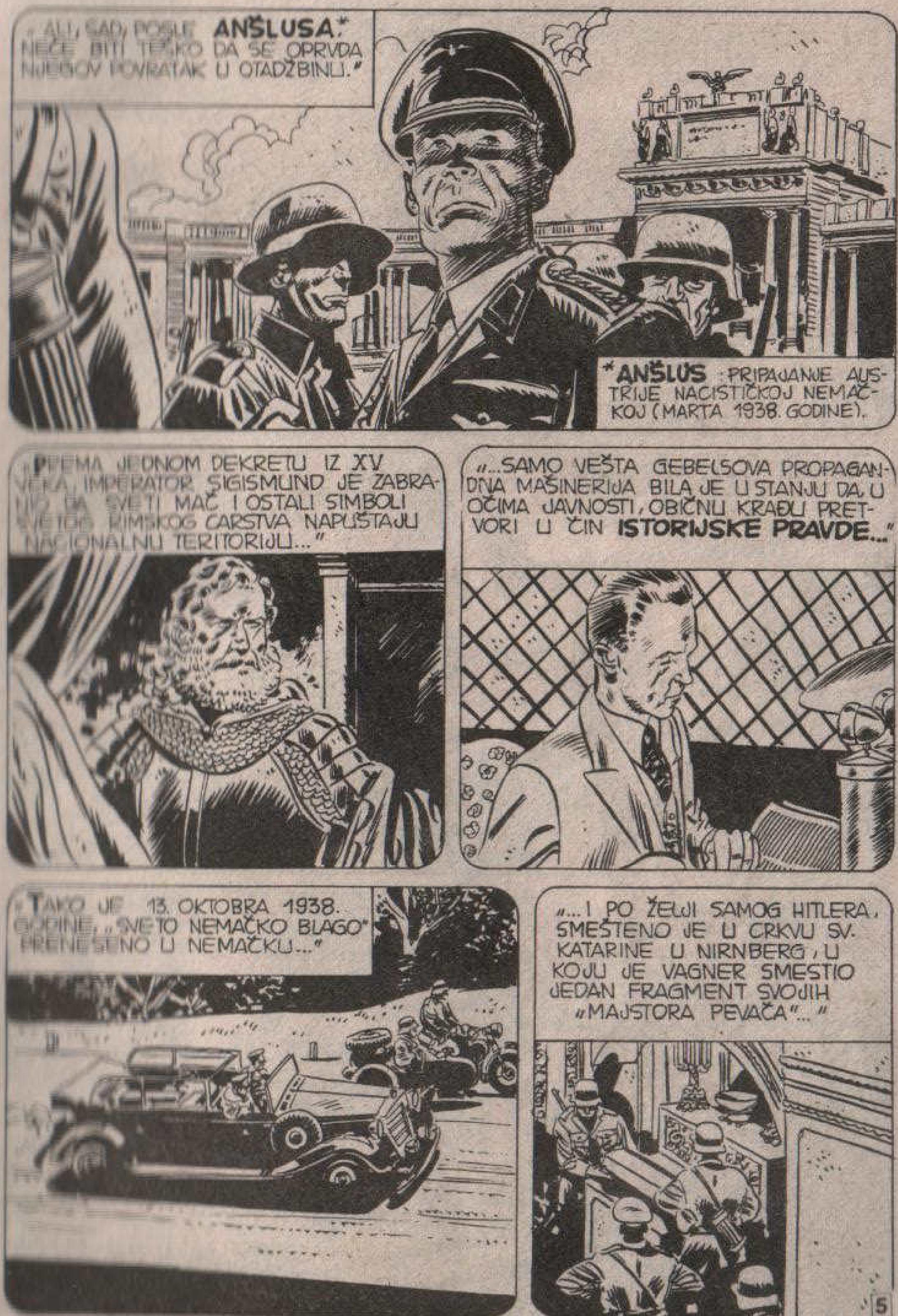
„ALI, SAD, POSLE **ANŠLUSA*** NEĆE BITI TEŠKO DA SE OPRVDA NJEGOV POVRATAK U OTADŽBINU."
***ANŠLUS**: PRIPAJANJE AUSTRIJE NACISTIČKOJ NEMAČKOJ (MARTA 1938. GODINE).
„PREMA JEDNOM DEKRETU IZ XV VEKA, IMPERATOR SIGISMUND JE ZABRANIO DA SVETI MAČ I OSTALI SIMBOLI SVETOG RIMSKOG CARSTVA NAPUŠTAJU NACIONALNU TERITORIJU..."
„...SAMO VEŠTA GEBELSOVA PROPAGANDNA MAŠINERIJA BILA JE U STANJU DA, U OČIMA JAVNOSTI, OBIČNU KRAĐU PRETVORI U ČIN **ISTORIJSKE PRAVDE**..."
„TAKO JE 13. OKTOBRA 1938. GODINE, „SVETO NEMAČKO BLAGO" PRENESENO U NEMAČKU..."
„...I PO ŽELJI SAMOG HITLERA, SMEŠTENO JE U CRKVU SV. KATARINE U NIRNBERG, U KOJU JE VAGNER SMESTIO JEDAN FRAGMENT SVOJIH „MAJSTORA PEVAČA"..."

„TOKOM ČITAVE KAMPANJE U POLJSKOJ, SVETI MAČ JE OSTAO U STAROJ KAPELI I TAMO SE NALAZIO I TOKOM „BLICKRIGA" PROTIV FRANCUZA..."
*BLICKRIG--KRATAK RAT.
„...ALI, KAD SU BOMBARDERI RAF-A POČELI DA ZALAZE SVE DUBLJE NA TERITORIJU TREĆEG RAJHA, BEZBEDNOST NEMAČKE POČELA JE DA SE LJULJA..."
„POSLE PORAZA KOD STALJINGRADA, HITLER JE NAREDIO DA GA PRENESU U JEDNO PODZEMNO SKLONIŠTE..."

„ZA TO JE IZABRANA STARA NIRNBERŠKA TVRĐAVA. JOŠ OD SREDNJEG VEKA ONA IMA BEZBROJNE PODZEMNE HODNIKE KOJI SU MNOGO PUTA POSLUŽILI KAO SKLONIŠTE SVOJIM GOSPODARIMA PRILIKOM RAZNIH INVAZIJA..."
HAJNRIH HIMLER JE NAREDIO DA JEDAN OD TIH HODNIKA, KOJI SE NALAZIO NA TRIDESET METARA ISPOD ZEMLJE, BUDE PROŠIREN I PRETVOREN U MODERNU BLINDIRANU PROSTORIJU SA KLIMA-UREĐAJIMA, ALARMIMA I OSVETLJENJEM IZ SOPSTVENOG AGREGATA."
„GRADONAČELNIK VILI LEBEL JE POVERIO RADOVE DVOJICI POVERLJIVIH LJUDI. ONI SU POSEDOVALI I SVE STRUČNE KVALIFIKACIJE ZA OBAVLJANJE TOGA POSLA. JEDAN JE BIO GRAĐEVINSKI SAVETNIK GRADSKOG VEĆA I ZVAO SE HAJNC ŠMESER..."
„I DRUGI, KONRAD FRAJS." JA SAM SE ONDA BAVIO ALARMNIM UREĐAJIMA I RUKOVODIO SAM VAZDUŠNOM ODBRANOM TE OBLASTI..."
„...UZ POMOĆ POVERLJIVIH LJUDI, PREDUZELI SMO OPERACIJU..."

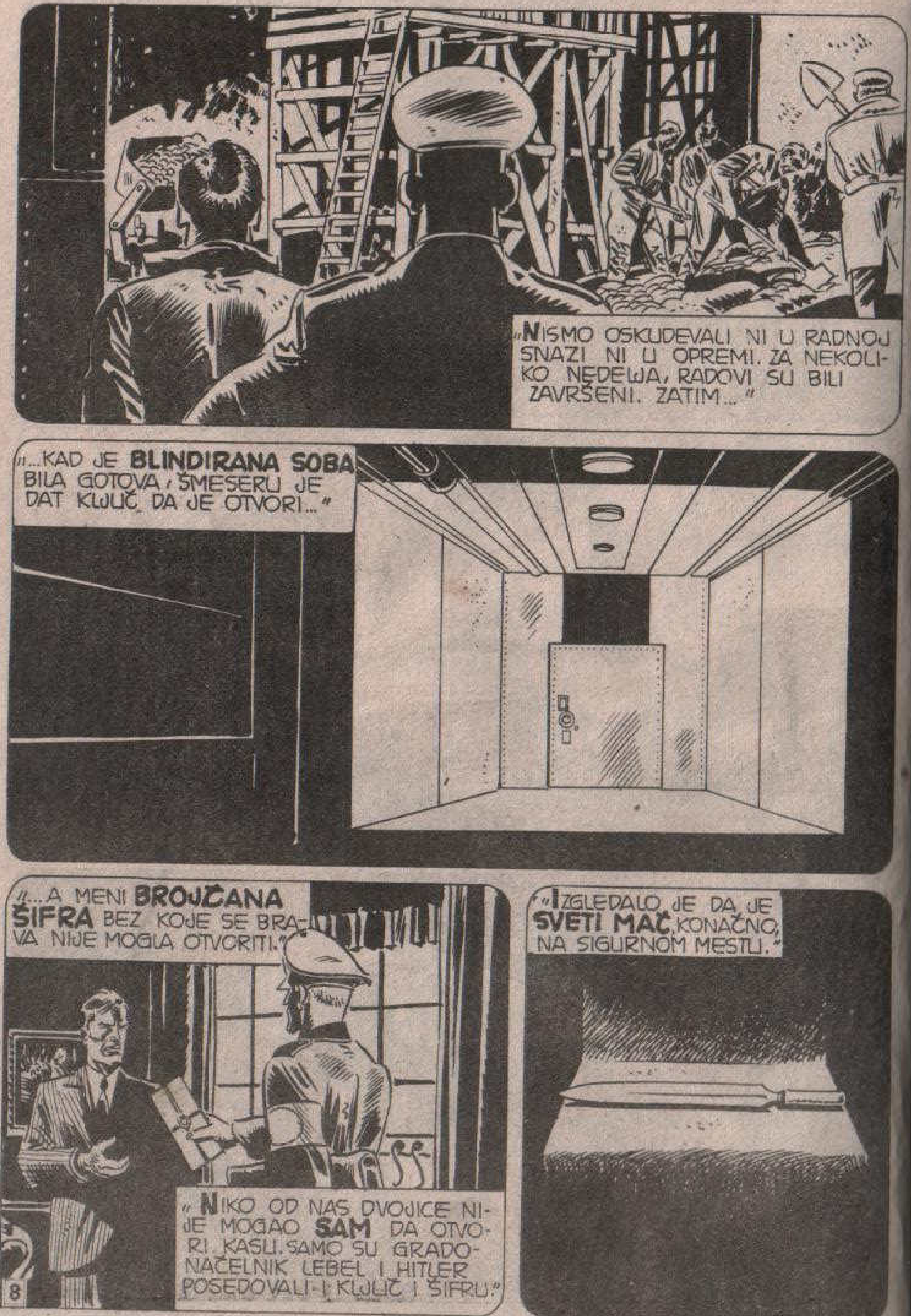
„Nismo oskudevali ni u radnoj snazi ni u opremi. Za nekoliko nedelja, radovi su bili završeni. Zatim...“
„...kad je **blindirana soba** bila gotova, Šmeseru je dat ključ da je otvori...“
„...a meni **brojčana šifra** bez koje se brava nije mogla otvoriti.“
„Niko od nas dvojice nije mogao **sam** da otvori kasu. Samo su gradonačelnik Lebel i Hitler posedovali i ključ i šifru.“
„Izgledalo je da je **Sveti mač**, konačno, na sigurnom mestu.“

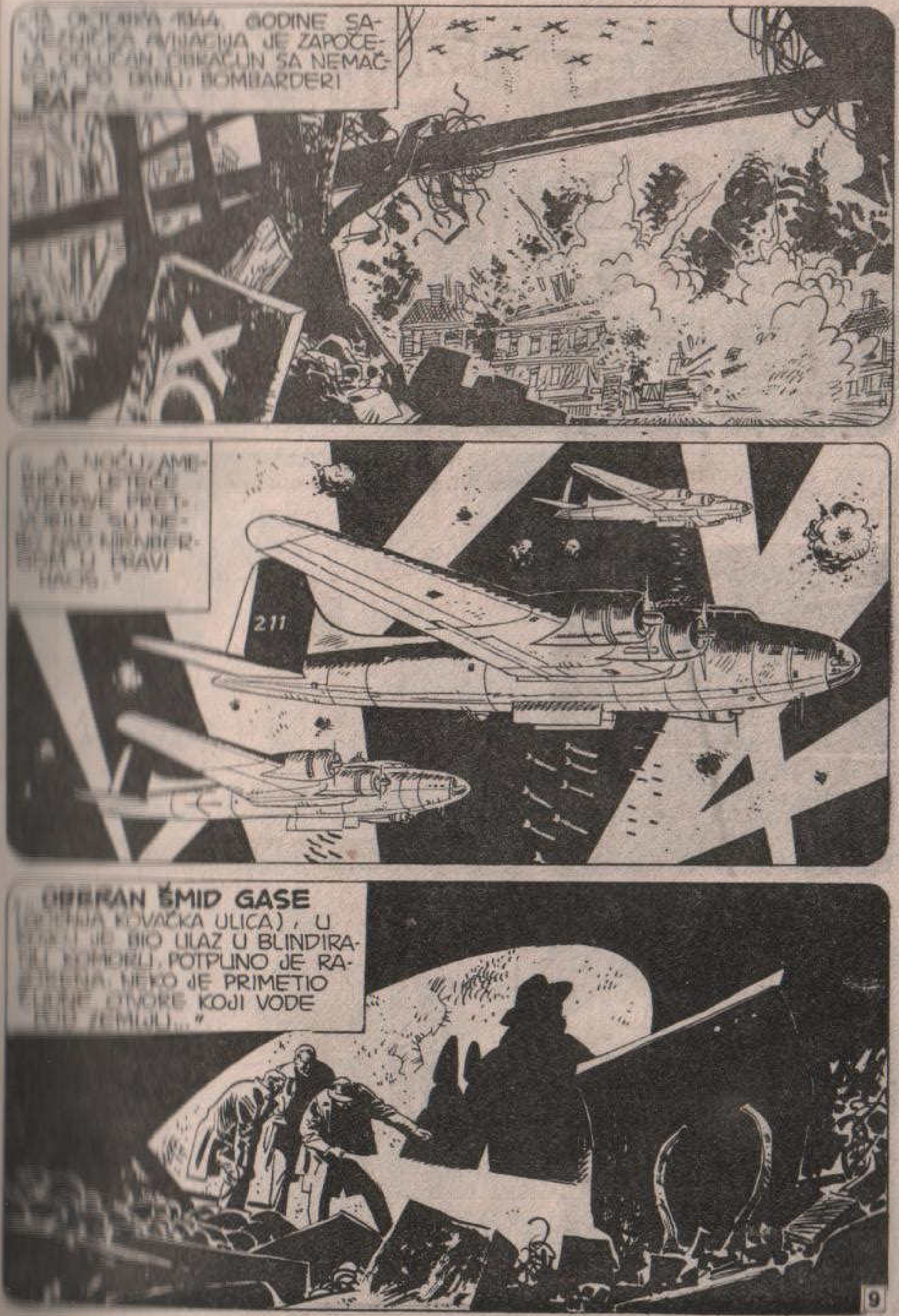
... godine sa- ... je započe- ... sa nemač- ... bombarderi
... u pravi haos.“
ŠMID GASE
... KOVAČKA ULICA), U ... BIO ULAZ U BLINDIRA- ... POTPUNO JE RA- ... NEKO JE PRIMETIO ... OTVORE KOJI VODE ... ZEMLJU...“

„UBRZO, GRADOM SE PRONEO GLAS DA SE ISPOD ZEMLJE NALAZI TAJANSTVENI OKLOPLJENI BUNKER."
„20. APRILA 1945. GODINE NIRNBERG JE GOREO. NIJEDNA ZGRADA U GRADU NIJE OSTALA POŠTEĐENA..."
„...DOK JE FIRER SLAVIO SVOJ PEDESET ŠESTI ROĐENDAN, PIJUĆI ŠAMPANJAC U BUNKERU U BERLINU..."
„ZASTAVA SA ZVEZDAMA VIJORILA JE IZMEĐU RUŠEVINA ADOLF HITLER PLACA (TRGA ADOLFA HITLERA) U NIRNBERGU, A MUZIKA AMERIČKE TREĆE DIVIZIJE MARŠIRALA JE SVIRAJUĆI HIMNU SJEDINJENIH DRŽAVA.

„ISTE VEČERI, VILI LEBEL, GRADONAČELNIK NIRNBERGA, IZVRŠIO JE SAMOUBISTVO. NEKO JE PRETRESAO NJEGOV STAN DA BI SE UVERIO DA U NJEMU NISU ELEMENTI KOJI BI MOGLI DA OMOGUĆE PRISTUP SKROVIŠTU SVETOG MAČA..."
„LJUDI AMERIČKE TAJNE SLUŽBE SASLUŠALI SU NJEGOVOG SEKRETARA. ON NIŠTA NIJE ZNAO..."
„ALI SAVEZNICI NISU ODUSTALI. NEKOLIKO MESECI RANIJE, I SAM ČERČIL JE GOVORIO DA JE IZ STRATEŠKIH RAZLOGA NEOPHODNO DA SE NAĐE TAJ MAČ. ZVANIČNO OPRAVDANJE JE GLASILO „DA NE BI POSTAO SIMBOL NACISTIČKOG OTPORA..."
„ČINJENICA JE DA JE 30. APRILA, ISTOG DANA KAD JE HITLER IZVRŠIO SAMOUBISTVO U BERLINU, VEST O PODZEMNOJ BLINDIRANOJ KOMORI STIGLA DO „SPECIJALNOG ODREDA" 7. ARMIJE, ZADUŽENOG ZA TRAGANJE..."
„U 11,10 TOG 30. APRILA 1945. GODINE, SVETI MAČ BIO JE U RUKAMA AMERIKANACA..."

„KAD GA JE GENERAL PATON RAZGLEDAO NEKOLIKO DANA KASNIJE, VEROVATNO JE BIO U ISKUŠENJU DA POČINI NEZAKONIT ČIN...”
„KRV I SMELOST”, KAKO SU GA ZVALI NJEGOVI LJUDI, NIJE BIO SAMO LUDO ODVAŽAN VOJNIK, VEĆ SE GODINAMA BAVIO PROUČAVANJEM LEGENDI O GRALU I CIKLUSA O KRALJU ARTURU. BEZ SUMNJE, BIO JE UPOZNAT SA **TAJNOM**...”
„...MOŽDA SE ZBOG TOGA PLAŠIO ONOG ŠTO TO ORUŽJE MOŽE DA IZAZOVE. STOGA JE PATON NAREDIO DA SE TAJ BODEŽ VRATI AUSTRIJI ZAJEDNO SA OSTALIM DRAGOCENOSTIMA...”
„... U RIZNICU DVORCA HOFBURG GDE POSETIOCI VERUJU DA MU SE DIVE OD 9 DO 18 ČASOVA SVAKOG DANA, IZUZEV NEDELJOM...”
„NAPISAO SAM „VERUJU”. U STVARI, NIKO NE POZNAJE PRAVU POVEST TOGA MAČA...”

„ODMAH POSLE **ANŠLUSA**, OTKAKO JE SVETI MAČ PRENET U NEMAČKU, ŠMESER, JA I OSTALI KOJI SMO BILI UPUĆENI, SHVATILI SMO KAKVA JE STRAŠNA MOĆ HITLERU PALA U ŠAKE...”
„OD TOG TRENUTKA, DUGIM, STRPLJIVIM, A PONEKAD I TEGOBNIM RADOM, USPELI SMO DA SE UVUČEMO U NACISTIČKU PARTIJU, DA ZAUZMEMO STRATEGIJSKA MESTA, ČEKAJUĆI POVOLJNU PRILIKU...”
„...ONA JE ISKRSLA 1944. ŠMESER I JA SMO IMALI POTREBNE KVALIFIKACIJE ZA IZBOR ZA RUKOVODIOCE RADOVA NA BLINDIRANOM TUNELU... NAŠA IMENA SU DOSTAVLJENA GRADONAČELNIKU...”
„...RASPOLAGALI SMO **KLJUČEM I ŠIFROM** I BILI SMO U STANJU DA OTVORIMO TEŠKA ČELIČNA VRATA KAD GOD SMO TO ŽELELI...”

„U JEDNOM POGODNOM TRENUTKU STUPILI SMO U AKCIJU.

„NEĆU PRIČATI S KAKVIM SMO SE SVE OPASNOSTIMA NOSILI DA BISMO STIGLI DO PROSTORIJE U KOJOJ JE MAČ ČUVAN. IPAK, UŠLI SMO U BLINDIRANU KOMORU...“
„...I SVETI MAČ ZAMENILI SMO SAVRŠENOM IMITACIJOM...“
Nije izvršena nikakva kontrola već i zato što su sledećeg dana počela bombardovanja. Mogli smo do, se krećemo relativno slobodno...
„PREBRODIVŠI HILJADU PREPREKA, STIGLI SMO U CIRIH. MAČ JE STAVLJEN U BEZBEDNU KASETU. NJEN KLJUČ JE IMAO ŠMESER.“
„... A BROJ SAM ZNAO JA. PONOVO SMO MORALI BITI DVOJICA DA BISMO JE OTVORILI. RASTALI SMO SE ZAKLINJUĆI SE DA SE, DOK SMO ŽIVI, NIKAD VIŠE NEĆEMO NI VIDETI NI ČUTI...“

„MAČ JE, KONAČNO, BIO SKLONJEN OD ONOG KO BI, **ZNAJUĆI NJEGOVU MOĆ**, POKUŠAO DA GA UPOTREBI ZA ZLOČINAČKE CILJEVE."
„JA SAM SE PRESELIO U PARIZ. O ŠMESERU NISAM NIKAD NIŠTA ČUO..."
MOULIN ROUGE
„SAD KAD SU MI LEKARI PREDSKAZALI JOŠ SVEGA NEKOLIKO MESECI ŽIVOTA, ODLUČIO SAM DA OVOM DNEVNIKU POVERIM SVOJ DEO TAJNE O SKROVIŠTU TOG MAČA. OVAJ DNEVNIK ĆU DA POHRANIM NA SIGURNO MESTO..."
...u nadi da će jednog dana, ne tako dalekog dana, **sveti mač** moći da se vrati u ruke čoveka koga pokreću plemenite namere. Konrad Frajs
SLAM!
„SIGURNO MESTO!" KOJEŠTA!

...MISLIM... HM... MISLIM DA 25.000 FRANAKA PREDSTAVLJAJU NJEGOVU PRAVU CENU, ZAR NE, GOSPODINE?
ALI... ALI NARAVNO. KAKO BIH INAČE ZNAO DA BI VAS MOGAO INTERESOVATI?

BEDNI GLUPANE! I TI MISLIŠ DA ĆU TI DOZVOLITI DA ŽIVIŠ S ONIM ŠTO ZNAŠ?
ŠTA, ŠTA VI TO NAMERAVATE? JA...
TAKO VAM SVEGA NA SVETU, NE ČINITE TO! UVEK SAM VAM BIO NA USLUZI... NAŠAO SAM VAM NAJREĐE I NAJSKUPOCENIJE TEKSTOVE...
NEEE!
Z-ZAP
18

UPOZARAVAM VAS! KOPIJU DNEVNIKA DEPONOVAO SAM KOD JEDNOG BELEŽNIKA ...JA...
ZAP
NEMOJ DA POKUŠAVAŠ DA ME PREVARIŠ! TIME SAMO USPORAVAŠ SVOJ KRAJ!
U POMOĆ!
IRE
GLUPANE!
19

AHHHHHH
ZSZZZ
BEDNI DRZNIČE!...
...NIKAD NE BIH PRISTAO DA S TOBOM DELIM TAKO ZNAČAJNU TAJNU.
LIBRAIRIE ANTIQUAIRE

POSLE DVA MESECA...
ZAR, ZAISTA, NE MOGU DA TE UBEDIM, MARTI?
TWA
A ŠTA BI TI HTEO, ERIKSENE, PRIJATELJU? NE PORIČEM DA SE TVOJE KNJIGE PRODAJU U MILIONSKOM TIRAŽU, NE PORIČEM DA SU NEKI VANZEMLJANI MOŽDA ATERIRALI NA NAŠU PLANETU U NEKA DAVNA VREMENA...
...ALI SMATRAM DA JE, U NAJMANJU RUKU, SMELO TVRDITI DA NAŠA CIVILIZACIJA U POTPUNOSTI POTIČE OD NJIH...

SMELO! MARTI, PRIZNAJEM TI DA SE OD TEBE NISAM NADAO TOME.
KAKO PRAVDAŠ KAMEN IZ PALANKA KOJI JASNO PREDSTAVLJA JEDNOG ASTRONAUTA? I ONE VELIKE NATPISE NA VISORAVNI NASKA, I...
OH!
TAP!
OPROSTITE, ALI KAO OZBILJNI ARHEOLOZI, KOJI PUTUJU NA KONGRES, ČINI MI SE DA SE MALO NEOZBILJNO PONAŠATE.
HMGGR!
HMF!

OTKAD SU I STJUARDESE POČELE DA TVRDE DA MOJE TEORIJE NISU OZBILJNE, POČINJEM, STVARNO, DA SE BRINEM.
NISAM MOGAO NI DA PRETPOSTAVIM DA JE ODBIJANJE TAKOZVANE „TAJANSTVENE ARHEOLOGIJE" DOŠLO ČAK DO ŠIROKIH NARODNIH MASA.
ALI NEMOJ PRELAZITI NA DRUGO, MARTI! RECI MI KAKO TI OBJASNJAVAŠ SVA TA OTKRIĆA? KAKO IH PRAVDAŠ?
VEĆ SAM TI REKAO DA NE PORIČEM MOGUĆNOST SUSRETA VANZEMLJANA SA NAŠOM CIVILIZACIJOM. SAMO NE VERUJEM DA JE TAJ SUSRET BIO TAKO ODLUČUJUĆI.
...ČAK, AKO HOĆEŠ DA ZNAŠ, U VEZI S TIM I JA IMAM JEDNU SVOJU TEORIJU. TI NARODI, KOJIMA SU, PREMA TEBI I TVOJIM KOLEGAMA, DOŠLI U POSETU STRUČNJACI IZ SVEMIRA... MAJE, INKE, NEKA AFRIČKA PLEMENA...
...E, SVE NJIH SU UNIŠTILE, OSVOJILE TEHNIČKI SAVRŠENIJE CIVILIZACIJE, KAO ŠPANCI U SLUČAJU JUŽNE AMERIKE. NIJEDAN OD TIH „IZABRANIH NARODA" NIJE POŠTEĐEN...
PREMA TOME, AKO BAŠ ŽELIŠ, MOGU PRIHVATITI DA SU VANZEMLJANI DOŠLI, NE DA DONESU ZNANJE I PROGRES, VEĆ DA IH USPORE! U SUPROTNOM SLUČAJU TI NARODI BI U NAJMANJU RUKU BILI RAVNI OSVAJAČIMA...
PIH!
...
...NEĆU S TOBOM DA RASPRAVLJAM, MARTI, ZATO ŠTO ZNAM DA U KRAJNJOJ LINIJI PRIPADAŠ ISTOJ GRUPI KAO I JA. NI TI NE PODNOSIŠ NAŠE KOLEGE ZASTARELOG KOVA...
TU SI SAVRŠENO U PRAVU, STARI MOJ. I REĆI ĆU TI JOŠ NEŠTO.

NE BIH NI POŠAO NA KONGRES, DA U BEČU NE ŽIVI JEDAN MOJ PRIJATELJ KOGA GODINAMA NISAM VIDEO...
...NEKI ŠMESER, POMALO IŠČAŠEN TIP, VIŠE MANJE KAO I TI. SAMO ŠTO ON NE VIDI **MARSOVCE** NA SVE STRANE, VEĆ EZOTERIČNA DRUŠTVA, BELU I CRNU MAGIJU.
UZORI SU MU KALJIOSTRO, PARACELZUS, ALHEMIČARI, VITEZI TEMPLARI I TAKO DALJE, I TAKO DALJE...
PIH!
PRIZNAJEM DA SU TO GLUPOSTI. KAKO JE MOGUĆE MISLITI DA SE U KORENU NAŠE CIVILIZACIJE NALAZE VRAČI, ČAROBNJACI I ČAROLIJE?
STANI, FON ERIKSEN! NE MOGU TI DOZVOLITI DA NEGIRAŠ „A PRIORI" JEDNU TEORIJU. U PROTIVNOM, I TO...
HMGGRR
HMF! HMRGH! HMMM!
JAVA JE U PRAVU! POČELI SMO DA POSTAJEMO DOSADNI S TIM NAŠIM RASPRAVAMA.

MOŽDA JE BOLJE DA SE OPUSTIMO I POSMATRAMO NEŠTO LEPO. NA PRIMER, OVU STJUARDESU KOJA SE MALOČAS TAKO NEOČEKIVANO UMEŠALA U NAŠU DISKUSIJU.
GOSPOĐICE, MOJ PRIJATELJ I JA SMO SE UPITALI DA LI...
KAKO SE USUĐUJETE DA MI SE OBRAĆATE, NEVASPITANI ČOVEČE?!
?
?
VROARMMMM!
TWA

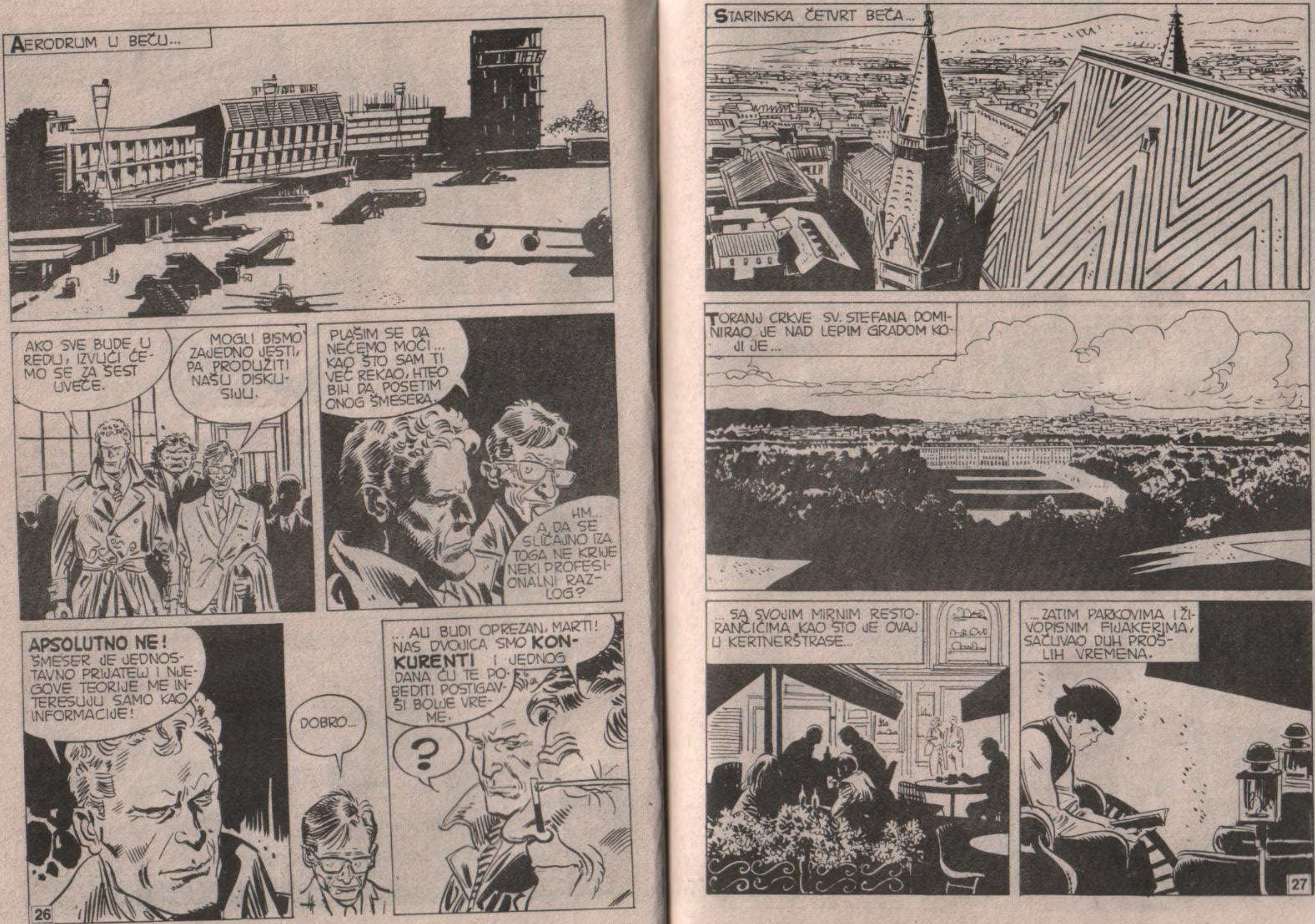
AERODRUM U BEČU...
AKO SVE BUDE U REDU, IZVUĆI ĆEMO SE ZA ŠEST UVEČE.
MOGLI BISMO ZAJEDNO JESTI, PA PRODUŽITI NAŠU DISKUSIJU.
PLAŠIM SE DA NEĆEMO MOĆI... KAO ŠTO SAM TI VEĆ REKAO, HTEO BIH DA POSETIM ONOG ŠMESERA.
HM... A DA SE SLIČAJNO IZA TOGA NE KRIJE NEKI PROFESIONALNI RAZLOG?
APSOLUTNO NE! ŠMESER JE JEDNOSTAVNO PRIJATELJ I NJEGOVE TEORIJE ME INTERESUJU SAMO KAO INFORMACIJE!
DOBRO...
...ALI BUDI OPREZAN, MARTI! NAS DVOJICA SMO KONKURENTI I JEDNOG DANA ĆU TE POBEDITI POSTIGAVŠI BOLJE VREME.
?
STARINSKA ČETVRT BEČA...
TORANJ CRKVE SV. STEFANA DOMINIRAO JE NAD LEPIM GRADOM KOJI JE...
... SA SVOJIM MIRNIM RESTORANČIĆIMA KAO ŠTO JE OVAJ U KERTNERŠTRASE...
...ZATIM PARKOVIMA I ŽIVOPISNIM FIJAKERIMA, SAČUVAO DUH PROŠLIH VREMENA.

BILA JE TU ČUVENA BEČKA JAHAČA ŠKOLA.
NEKOLIKO KORAKA OD KUĆE U KOJOJ JE MOCART KOMPONOVAO NAJVEĆI DEO SVOJIH DELA, U KVARTU FANRIHOF, PREDVEČE SREĆEMO NAŠE PRIJATEWE...
AKO SE DOBRO SEĆAM, ŠMESER STANUJE TAMO.
HMGRR! HMM!
HMM...OVAJ KVART JE BIO SKORO RAZO-REN ZA VREME RATA ALI SU GA SAVRŠENO REKONSTRUISALI
OVDE ŽIVE SLIKARI, UMET-NICI, PESNICI... I **IŠČAŠENI** TIPOVI KAO ŠTO JE DOBRI HAJNC!

DIDONG
KO JE?
MARTI MISTERIJA I JAVA!
SAMO TRENU-TAK!
KLIK
KLAK
OH!
!
HM... VEROVATNO SMO POGREŠILI KUĆU. JA SAM TRAŽIO JEDNOG ORONULOG STARCA KO-JI JE IMAO DEVOJČICU, A ONO...
HA! HA!
GODINE PROTIČU ZA SVE, DRAGI MARTI.

DA, ALI ZA VAS SU LEPO PROTEKLE, A MENI SU DONELE IŠIJAS, ARTERIOSKLEROZU I DRUGE BOLESTI...
HAJNC! KAKO SI, PRIJATELJU?
DOBRO... ČAK VRLO DOBRO! ALI ZAŠTO NE UĐEŠ, ZNAŠ DOBRO DA SU STARI VEROVALI DA JE ZADRŽAVANJE NA PRAGU RĐAV PREDZNAK.
HM... VIDIM DA SE NISI OSLOBODIO SVOG SUJEVERJA DRUGORAZREDNOG VRAČA! NO, RADO ĆU DA PRIHVATIM TVOJ POZIV, JER NIJE BAŠ NAJUDOBNIJE PITI STOJEĆKI.
HA! HA!
NISAM SE NADAO DA ĆU TE VIDETI, MARTI. RECI MI, DA SLUČAJNO NISI DOŠAO OVAMO ZATO ŠTO SI SAZNAO...
?
SAZNAO ŠTA? BIO SAM NA JEDNOM UŽASNO DOSADNOM KONGRESU I OVDE SAM SLUČAJNO.

DA... TO SAM MOGAO I DA PRETPOSTAVIM. NIKO NE ZNA ZA TU PRIČU.
MARTI, NADAM SE DA NISI REZERVISAO HOTEL. BILO BI MI DRAGO DA NOĆAS BUDEŠ MOJ GOST.
PA, PRAVO DA TI KAŽEM...
AH! TELEFONIRAJ I OTKAŽI! NE MOŽEŠ ODBITI GOSTOPRIMSTVO PRIJATELJA KOJI SE NALAZI NA IVICI SENILNOSTI...
U REDU! I MENI JE PRIJATNIJE DA ĆASKAM NA NEKOM INTIMNIJEM MESTU UMESTO U HOLU GRAND HOTELA... ALI RECI MI...
...KAKVA JE TO STARA PRIČA O KOJOJ NIKO NIŠTA NE ZNA, A KOJU SI MALOČAS SPOMENUO?
AKO NEMAŠ NIŠTA PROTIV, MARTI...
...RADIJE O TOME NE BIH PRIČAO. IZMEĐU OSTALOG, SIGURAN SAM DA BI TI TO NAZVAO „MAŠTARIJOM DRUGORAZREDNOG VRAČA".
HMGGG!

ZA TRENUTAK, ATMOSFERA KAO DA SE OHLADILA I ZAVLADALO JE NEPRIJATNO ĆUTANJE.
ZATIM, POLAKO, RAZGOVOR JE PONOVO POPRIMIO SRDAČNE TONOVE KAO I U POČETKU.
TAKO...
ŽIVEO!
HMGRRR!
ŽIVEO!
MORAM TI PRIZNATI, HILDA, DA NISI SAMO DIVNA DEVOJKA, VEĆ SI I ODLIČNA **KUVARICA.** JELO JE BILO IZVRSNO.
ZNAŠ ŠTA? AKO SE TVOJ OTAC NE BI LJUTIO, JA BIH TI SE UDVARAO.
HA!HA!

PROTIV TAKO DOBROG MOMKA NEMAM NIŠTA PROTIV. DA BIH TI OLAKŠAO POSAO, JA ĆU DA POĐEM NA SPAVANJE.
U MOJIM GODINAMA, SAN BRŽE NAILAZI NEGO KOD VAS MLADIH...
DO VIĐENJA, MARTI. LAKU NOĆ, HILDA!
TLUNK
HMM...
JESI LI PRIMETIO, MARTI?
PRIMETIO, ŠTA?...
KAKO JE NERVOZAN, ZABRINUT! KAD SI MU POSTAVIO ONO PITANJE, **PREBLEDEO JE KAO MRTVAC!**
VMS-75

U OVAKVOM JE STANJU OD PROŠLOG JUNA. NE ZNAM ŠTA SE DESILO, ALI OTADA IZGLEDA DA SE PLAŠI I SOPSTVENE SENKE.
MOLILA SAM GA DA MI OBJASNI O ČEMU SE RADI, ALI MI JE ODGOVORIO ZAOBILAZEĆI ISTINU. REKAO JE SAMO DA IMA NEKI „NEPRIJATAN OSEĆAJ" I OTADA JE BRIŽLJIVO IZBEGAVAO TU TEMU.
HM...
MOJ OTAC STALNO SANJA STRAŠNE SNOVE. JEDNE NOĆI ČULA SAM GA KAKO VIČE „DA NEĆE PASTI U NEDOSTOJNE RUKE." POJMA NEMAM ŠTA JE TO.
ALI, MORA DA SE RADI O PREDMETU VEZANOM ZA **NACISTIČKI PERIOD.** U STVARI, POMINJAO JE HITLERA ZAJEDNO SA IMENOM NEKOG LEBELA.
IMAŠ LI NEKU PRETPOSTAVKU U VEZI S TIM? NASLUĆUJEŠ LI, MOŽDA, ŠTA GA BRINE?
NE. ZNAM SAMO DA SAM PRE NEKOLIKO MESECI NA NJEGOVOM PISAĆEM STOLU NAŠLA ISEČAK IZ JEDNOG LOKALNOG LISTA SA OGLASOM O SMRTI NEKOG **KONRADA FRAJSA**, NEMCA KOJI JE ŽIVEO U PARIZU. OGLAS SU DALI NEKI NJEGOVI ROĐACI IZ BEČA.
ČUDNO.
MOŽDA NIJE NIŠTA OZBILJNO. ALI, MORAM PRIZNATI, IAKO SE PONEKAD ŠALIM S NJIM ZBOG NEKIH NJEGOVIH MAGIJA, TVOJ OTAC ČESTO IMA PRECIZNE INTUICIJE.
PITALA SAM OCA KO JE TO, ALI MI JE REKAO DA TOGA FRAJSA NIKAD NIJE NI VIDEO NI POZNAVAO. OBJASNIO MI JE DA GA JE INTERESOVAO ČLANAK IZA TOG OGLASA, DOK SAM SE JA, VRLO DOBRO, SEĆALA DA JE TO BIO SAMO OGLAS.
ČINJENICA JE DA JE TAJ ISEČAK SMESTA NESTAO. UVERENA SAM DA GA JE SPALIO ILI BACIO.
SUTRA ĆU MU POSTAVITI NEKA DISKRETNA PITANJA. MOŽE SE DOGODITI DA MI, S OBZIROM NA NAŠE PRIJATELJSTVO, NEŠTO POVERI.
HMM...
UKOLIKO USPEŠ U TOME, MARTI, BIĆU TI BESKRAJNO ZAHVALNA.
A SAD, OSTAVIMO TUŽNE STVARI. IMAM JEDNU FLAŠU **GUMPOLDSKIRHNERA*** KOJI SE PIJE KAO VODA.
*TIPIČNO AUSTRIJSKO VINO.

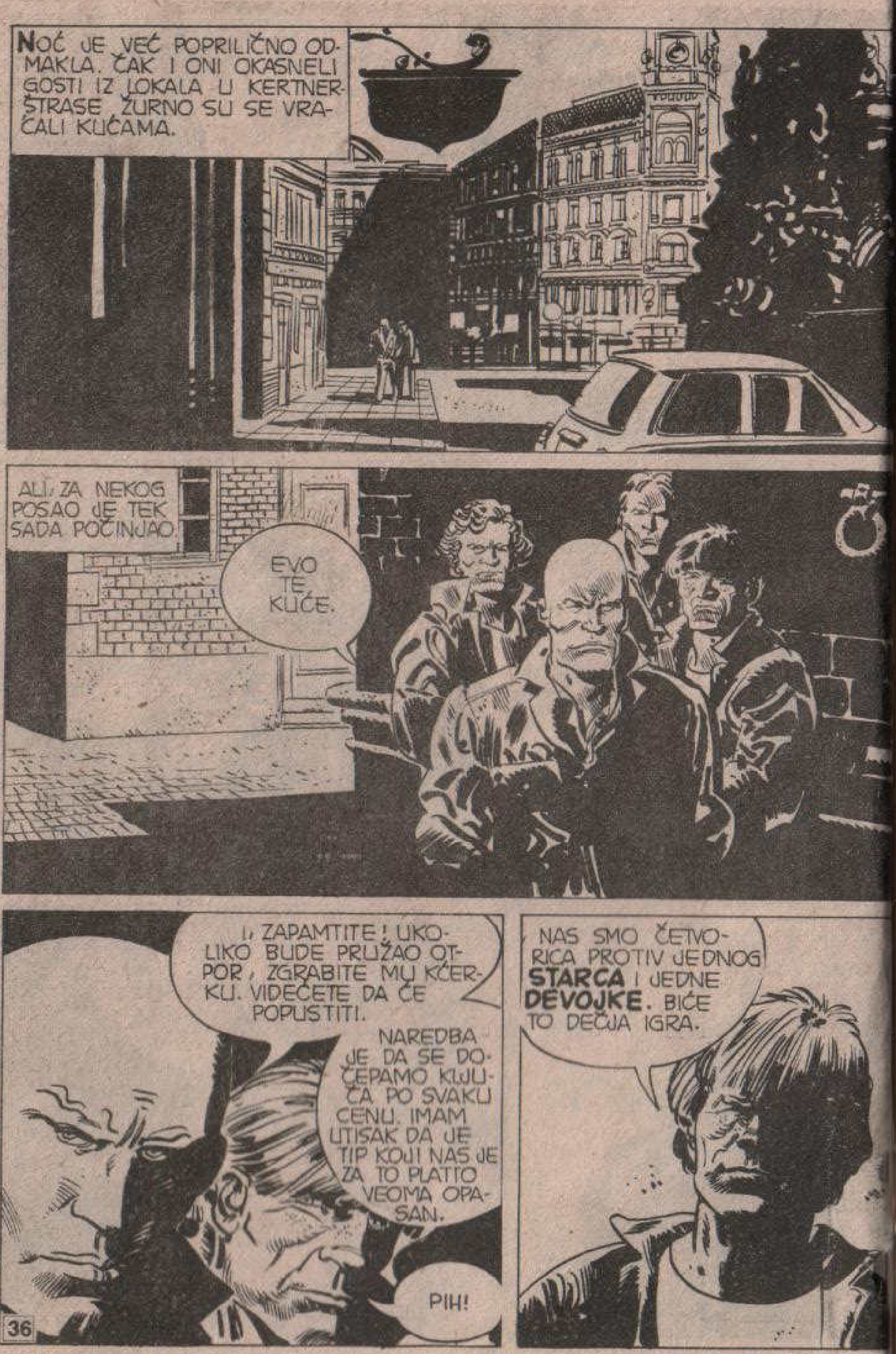

NOĆ JE VEĆ POPRILIČNO ODMAKLA. ČAK I ONI OKASNELI GOSTI IZ LOKALA U KERTNER-ŠTRASE ŽURNO SU SE VRAĆALI KUĆAMA.
ALI, ZA NEKOG POSAO JE TEK SADA POČINJAO.
EVO TE KUĆE.
I, ZAPAMTITE! UKOLIKO BUDE PRUŽAO OTPOR, ZGRABITE MU KĆERKU. VIDEĆETE DA ĆE POPUSTITI.
NAREDBA JE DA SE DOČEPAMO KLJUČA PO SVAKU CENU. IMAM UTISAK DA JE TIP KOJI NAS JE ZA TO PLATIO VEOMA OPASAN.
PIH!
NAS SMO ČETVORICA PROTIV JEDNOG **STARCA** I JEDNE **DEVOJKE**. BIĆE TO DEČJA IGRA.

PAZITE!
TUMP
TUMP
TUMP
HAJDEMO!

KLIK!
HANS I JA ĆEMO SE POBRINUTI ZA ŠMESERA, A VI ZA NJEGOVU KĆERKU.

HMGR
ŠTA SE TO DEŠAVA, JAVA?
HMGRR
U REDU! RAZUMEO SAM. IDEM S TOBOM.

ALI PRVO...
DA NISI PISNUO, STARI, ILI ĆE KĆERKA LOŠE DA TI ZAVRŠI!
MA, ŠTA...
PODIGNI MIRNO RUKE I NIŠTA NE POKUŠAVAJ.
UZMITE MI SAV NOVAC, ALI OSTAVITE HILDU NA MIRU.
NISU NAM POTREBNE TVOJE PARE, VEĆ KLJUČ.

KLJUČ SEFA U JEDNOJ BANCI, TI BEZ SUMNJE ZNAŠ NA ŠTA MISLIM.
JA...
PROKLETI BILI! NIKAD GA NEĆETE DOBITI!
AH, TAKO!
DRŽI GA ČVRSTO, HANSE.
TUMP!
AHHH!
OVO ĆE TE OPAMETITI! A SAD...

!
TUUD
PUCAJ!
PUCAJ!

NE RAZUMEM... U OVOJ KUĆI NIJE TREBALO DA BUDE NIKO DRUGI!
STOJ!
PRO...
BANG
BANG
ZIP
ZIP
ZZZZAP!
ZZZAP!

POGOĐEN ZRACIMA TAJANSTVENOG ORUŽJA MARTIJA MISTERIJE, BANDIT JE ZA TRENUTAK IZGLEDAO KAO DA JE LEBDEO U VAZDUHU...
...A ZATIM JE PAO NA ZEMLJU BEZ SVESTI.
RCHH
DOSTA... PUSTI GA, JAVA!
U REDU, LEPI MOJ! A SAD ĆEŠ MI ISPRIČATI ŠTA SI OVDE RADIO, ILI ĆU REĆI MOM PRIJATELJU DA NASTAVI DA TE „OBRAĐUJE"...
BITANGO! JA...
RUKE UVIS, PAMETNJAKOVIĆU.

SAMO JEDAN POGREŠAN POKRET I DEVOJKA ĆE DOBITI METAK U GLAVU!
A SAD, BACI TAJ TVOJ PIŠTOLJ. VOLEO BIH DA GA RAZGLEDAM IZBLIZA.
ROCK
RRRCH!
NEMOJ, JAVA! U PITANJU JE HILDIN ŽIVOT.
OKLEVAJUĆI, MARTI JE ISPUSTIO ORUŽJE.

...ALI PRE NEGO ŠTO JE DODIRNULO ZEMLJU, SNAŽNO GA JE GURNUO NOGOM...
TUMP!
...I TAKO GA BACIO BANDITU U LICE.
TRAS
OOH...
SAD, HILDA!
TUNF!
TLUP

TUMP!
TUMP!
TRES!
CRRR

BEŽIMO ODAVDE, MOMCI!
JEDAN NAPADAČ JE POTRČAO KA VRATIMA. MARTI JE DAO JAVI NEPRIMETAN ZNAK...
...KOJI JE, IZGLEDA, UTICAO DA ON ZA TRENUTAK POPUSTI SVOJ STISAK.
OSTALI HULIGANI SU TO ISKORISTILI I BEZGLAVO SE DALI U BEKSTVO.

JESTE LI DOBRO?
JESAM, MARTI.
DA...
U REDU! OVAJ ULJEZ ĆE SE PROBUDITI KROZ NEKOLIKO TRENUTAKA, PA ĆEMO IMATI DOVOLJNO VREMENA DA GA SASLUŠAMO.
ZA TO VREME, JAVA ĆE DA PRATI ONE KOJE SMO PUSTILI DA POBEGNU I VIDEĆE GDE IM JE BAZA.
NEANDERTALAC JE ISTRČAO NA ULICU, ZAUSTAVIO SE, KONCENTRISAO...
...A ZATIM JE POČEO DA NJUŠI TRAG BEGUNACA.

U MEĐUVREMENU...
OOH... ŠTTA...
ŽIV SI, LEPOTANE, ALI AKO ŽELIŠ DA ZNAŠ, NEĆEŠ JOŠ DUGO BITI AKO MI NE ISPRIČAŠ SVE ŠTO ZNAŠ U VEZI S OVIM!
HAJDE, POČNI...
AH... JA... JA...
NIŠTA JA NE ZNAM! DOBIO SAM PISMO OD NEKOG TIPA KOJI MI JE ZAKAZAO SASTANAK NA JEDNOM UGLU STAROG KVARTA.
OBEĆAO MI JE 10.000 ŠILINGA ZA NEKI KLJUČ, OČIGLEDNO VEOMA DRAGOCEN, KOJI JE TREBALO DA UKRADEM OD ŠMESERA...
DAO MI JE PLAN KUĆE. MOJI DRUGOVI I JA DOŠLI SMO OVAMO. MISLILI SMO DA SU SAMI KAO I OBIČNO...

GDE JE TREBALO DA ODNESETE KLJUČ?
NE ZNAM. REKAO JE DA ĆE SE ON JAVITI.
OPIŠI MI TOG ČOVEKA.
NISAM USPEO DA MU VIDIM LICE. ULICA JE BILA VRLO MRAČNA, A ON JE NOSIO ŠAL I ŠEŠIR NABIJEN NA OČI.
OHHH...
ŠTA JE, PRIJATELJU?
TATA...
NE... NE OSEĆAM SE DOBRO...
POZOVI POLICIJU I HITNU POMOĆ, HILDA!
LEZI, HAJNC! NE BRINI... TO JE SAMO ZBOG UZBUĐENJA!

TUMP! TUMP!
TUMP!
ŠKRIIIP!
ŠTA DO...
HEJ, VI!...

JESTE LI UZELI KLJUČ?
N-NE...
UVERAVALI STE NAS DA SE U TOJ KUĆI NA-LAZE SAMO ŠMESER I NJE-GOVA KĆERKA, A U STVARI...
U STVARI?
TAMO JE BIO I NEKI STRANAC SA NEKIM ČUDNIM PIŠTOLJEM... I JEDNA VRSTA GORILE KOJI NAS JE NAPAO PESNI-CAMA...
STVORENJE KOJE JE ONAJ ZVAO JAVA!
DO ĐAVOLA!
SUDBINA JE DA MI SE TAJ TIP UVEK ISPREČI NA MO-ME PUTU! I VI, BEDNICI, DOZVOLILI STE DA VAS IZNENADI!

ALI, SLUŠAJ-TE...
...NISMO IH OČEKIVALI! IZ-NENADILI SU NAS!
MISLIM DA, IPAK, IMAMO PRAVO NA NAGRADU. NA KRAJU KRA-JEVA, NISMO MI KRIVI...
NAGRADU! NARAVNO, NAGRADU...
ŠTA...

JAVA!
E, VIŠE SE NEĆEŠ MEŠATI U MOJE STVARI, GORILO!
VR-ROOM
VROAUU
ROAAR
RRRRRCHH!

SKOKOM DOSTOJNIM AKROBATE, NEANDERTALAC JE U POSLEDNJEM TRENUTKU IZBEGAO DA GA AUTOMOBIL PREGAZI...
VROAR
...I ČVRSTO SE UHVATIO ZA KROV VOZILA.
IDITE BESTRAGA I TI I TVOJ PRIJATELJ MARTI!
ŠKRIIP!

CANGR!
AHH!
KADA JE OSTAO BEZ KONTROLE, AUTOMOBIL JE POČEO DA KRIVUDA.
ŠKRRIIP

PRO... KLETNIČE...
I, TEK POSLE VELIKIH NAPORA, ORLI JE PONOVO PREUZEO KONTROLU.
IZNENADA, NEANDERTALAC JE ZBAČEN S KROVA.
RRGHRRR
S TOBOM ĆU SE DRUGI PUT OBRAČUNATI! SAD MORAM DA BEŽIM PRE NEGO ŠTO SE OKUPE RADOZNALCI.
VROOOM!

RRGHH!
VROOOMM
ZA TO VREME...
POLICE
INFARKT... TATA JE ODUVEK IMAO SLABO SRCE.
HRABRO, HILDA. TO JOŠ NE ZNAČI KRAJ.

HAJNC JE SNAŽAN, VIDEĆEŠ DA ĆE SE IZVUĆI!
NE... OSEĆAM DA NIJE TAKO...
TA NJEGOVA PREDOSEĆANJA... MORE... ZNAO JE DA JE SMRT BLIZU, MARTI... I, NIJE SE PREVARIO.
NE VALJA NI ZA TEBE NI ZA NJEGA ŠTO U TO VERUJETE, HILDA. POĐI S NJIM U BOLNICU.
JA ĆU VAM SE PRIDRUŽITI ČIM SE JAVA VRATI.
AUUUUUUUUU

POLA SATA KASNIJE, MARTI MISTERIJA JE SEDEO PRED PEPELJAROM PREPUNOM OPUŠAKA, ZADUBLJEN U MISLI.
KLJUČ... ZAŠTO IM JE TOLIKO STALO DO TOG KLJUČA?... I, ZAŠTO SE JAVA NE VRAĆA? PLAŠIM SE DA MU SE NEŠTO DESILO.
KLIK!
JAVA! VEĆ SAM POČEO DA BRINEM.
RRGHHH!
GESTOVIMA I MIMIKOM, JAVA JE OPISAO SVE ONO ŠTO JE PREŽIVEO...
...DA BI SVOJE PRIČANJE ZAVRŠIO POKAZUJUĆI MASKU KOJU JE STRGAO SA ORLIJEVOG LICA.
!
PA...

PA TO JE ORLIJEVA MASKA! OVO ŠTO SE DESILO TIPIČNO JE ZA NJEGOVE METODE.
NAŠAO JE SALIČESNIKE PA IH SE POSLE NEMILOSRDNO OSLOBODIO UBIVŠI IH SVOJIM MOĆNIM ZRAKOM! ALI... SKORO NE MOGU DA POVERUJEM...
„...SVOJIM OČIMA SAM GA VIDEO ZAROBLJENOG U ONOJ PEĆINI U BELIZEU POŠTO JE POTPUNO BIO SIŠAO S UMA*..."
*VANREDNI „LUNOV MAGNUS STRIP" BROJ 3.
SAD SAM SIGURAN DA SE RADI O NEKOJ, ZAISTA VAŽNOJ STVARI! ORLI SE NE POKREĆE ZBOG SITNICE.
MORAMO BITI OPREZNI, PRIJATELJU. ON NIKAD NE NAPUŠTA PLEN. JEDNOG LEPOG DANA PONOVO ĆE DA POKUŠA.

NAREDNOG JUTRA...
HOSPITAL
KAKO JE DOKTORE?
AH! ISKRENO GOVOREĆI, NIJE BAŠ NAJBOLJE.
SRCE MU JE TEŠKO OŠTEĆENO. IMAMO VRLO MALO NADE DA ĆEMO GA SPASTI SAMO S JEDNOM TEŠKOM OPERACIJOM.
OH...
ŽAO MI JE, HILDA.

HOĆU... HOĆU DA RAZGOVARAM... SA MISTERIJOM I MOJOM KĆERKOM.
SAD NE MOŽETE. NISTE U STANJU DA IZDRŽITE TAJ NAPOR.
JA NAJBOLJE ZNAM ŠTA MOGU, A ŠTA NE MOGU. RADI SE O ŽIVOTU ILI SMRTI I AKO IH NE UPOZORIM...
OH...
UMIRITE SE. VIDEĆU ŠTA MOGU DA UČINIM...
UPORNO ŽELI SA NJIMA DA RAZGOVARA, DOKTORE. NISAM USPELA DA GA UBEDIM...
TO JE BESMISLENO. SVAKI NAPOR MOŽE BITI KOBAN.
DOKTORE, TAKO JE UZBUĐEN DA MISLIM DA JE BOLJE DA MU DOZVOLIMO. PLAŠIM SE DA BISMO, U PROTIVNOM, SAMO UBRZALI KRAJ.
HMM...
DOBRO, UĐITE, ALI DAJEM VAM SAMO PET MINUTA.

NEMAM VREMENA ZA GUBLJENJE... ZNAM DA... DA ĆU DA UMREM, ZATO IZBEGNIMO UVOD... I SVE SUVIŠNE REČI...
MARTI... TI ZNAŠ ŠTA JE SVETO KOPLJE?
PA...
MISLIM DA ZNAM... TO JE KOPLJE KOJE JE, PREMA TRADICIJI, POSLUŽILO DA SE PREKRATE MUKE ISUSU HRISTU. AKO SE NE VARAM, ONO SE NALAZI OVDE U BEČU...
TO NIJE KOPLJE VEĆ MAČ... U SVAKOM SLUČAJU, ONAJ U HOFBURGU JE SAMO KOPIJA...
...ORIGINAL SAM JA SAKRIO ZAJEDNO SA KONRADOM FRAJSOM PRE VIŠE OD TRIDESET GODINA...
FRAJS! ČOVEK S ONOG POSMRTNOG OGLASA.
VMS-15

JEDVA ČUJNIM GLASOM, ŠMESER JE POČEO DA UPOZNAJE MARTIJA MISTERIJU SA ZAPLETENIM DOGAĐAJIMA U NIRNBERGU U KOJIMA JE UČESTVOVAO.
SHVATATE LI? JA IMAM **KLJUČ**, A JADNI FRAJS JE ZNAO **BROJ** SEFA. KAD JE UMRO, ODMAH SAM IMAO OSEĆAJ DA ĆE NEKO BRZO DA DOZNA TAJNU.
...I TAKO SE I DESILO... „POSETA" ONIH LJUDI NIJE SLUČAJNA.
ALI...
...ALI ZAŠTO SE HITLER TOLIKO INTERESOVAO ZA TAJ MAČ? MOGU DA SHVATIM NJEGOVU ISTORIJSKU VREDNOST, ALI IPAK...
...**SVETO KOPLJE** JE RANIJE NAZIVANO MNOGIM IMENIMA, MARTI...
...PRIČA O LONGINU I ZABADANJU U HRISTOVA REBRA SAMO JE **SREDNJEVEKOVNA LEGENDA**, ROĐENA, MOŽDA, DA BI SE OPRAVDAO OREOL SUJEVERJA KOJI JE OKRUŽAVAO TO ORUŽJE.
POREKLO TOG SEČIVA, U STVARI, SASVIM JE DRUGO... ZAR TI OVO IME NIŠTA NE KAZUJE, PRIJATELJU? **EKSKALIBUR!...**
EKSKALIBUR?!

EKSKALIBUR... TAKO SE ZVAO **MAČ KRALJA ARTURA...**
TOM ORUŽJU JE KRALJ MOGAO DA ZAHVALI ŠTO JE **IMAO APSOLUTNU MOĆ.**
DA... NARAVNO... APSOLUTNU MOĆ NAD **VITEZOVIMA OKRUGLOG STOLA.**
TI DUBOKO POZNAJEŠ TRADICIJE NARODA, MARTI, I ZNAŠ DA SE IZA SVAKE LEGENDE KRIJE JEDNA ODREĐENA STVARNOST... E VIDIŠ...
„...SVE NORDIJSKE SAGE GOVORE O NEKOM ČAROBNOM MAČU, KOJI JE NAZIVAN RAZNIM IMENIMA, KAO „DURLINDANA" ILI „MAČ KOJI PEVA"...

...MEĐUTIM, SVE ONE VODE POREKLO OD EKSKALIBURA ILI SVETOG KOPLJA... KOJE JE VEKOVIMA PRELAZILO IZ RUKE U RUKU I SVI LJUDI ŽELJNI MOĆI BESOMUČNO SU SE OTIMALI O NJEGA...
PRIRODNO, ZA MENE TA NJEGOVA MOĆ POTIČE OD NEČEG ŠTO IMA VEZE SA EZOTERIZMOM I ALHEMIJOM. ALI MOŽDA ĆEŠ TI NAĆI DRUGO OBJAŠNJENJE.
U SVAKOM SLUČAJU ONO POSTOJI. SETI SE LEGENDE O KRALJU ARTURU...
...A, NAROČITO, SETI SE ADOLFA HITLERA. ON, UBEĐENI KATOLIK, IMAO JE SMELOSTI DA PRKOSI SAMOM BOŽANSTVU KAD JE MAČ PAO U NJEGOVE ŠAKE.
"...I UPRAVO OVDE, U BEČU, ZATRAŽIO JE DA SE PONIŠTE RELIGIOZNE ODREDBE I UNIŠTE SVETE SLIKE, U NASTUPU NEKOG FANATIZMA..."

"...MNOGI ISTORIČARI SU SE PITALI KAKVA SE TAJNA KRIJE U TOM MALOM, RUŽNOM, BEZNAČAJNOM ČOVEKU KOJI JE, IPAK, VLADAO BESKRAJNOM MASOM LJUDI..."
"...MOĆ KOJA JE ČESTITE OČEVE PORODICE PRETVARALA U KRVNIKE ZA RAČUN TREĆEG RAJHA..."
..EKSKALIBUR, MARTI... MAČ...
...ONAJ KO ZNA NJEGOVU MOĆ, U STANJU JE DA PROBUDI U SEBI NEODOLJIVU SNAGU...
...MEĐUTIM, ZA ONOG KO GA NE ZNA, OSTAJE BEZNAČAJAN KOMAD METALA. ALI, UVEK POSTOJI I PONEKI SLEDBENIK PUTA LEVE RUKE, CRNE MAGIJE, POHLEPE ILI KAKO TI TO NAZIVAŠ, KOJI NA SVE MOGUĆE NAČINE ŽELI DA GA PRISVOJI...
JADNI FRAJS I JA USPELI SMO DA GA ODUZMEMO FIRERU... I OD TOG TRENUTKA POČELO JE PROPADANJE RAJHA.

ALI, SAD JE NEKO DRUGI NA NJEGOVOM TRAGU I TI MORAŠ DA PRONAĐEŠ **EKSKALIBUR** I **UNIŠTIŠ GA.**
DA GA UNIŠTIM... ALI KAKO?
SIGURNO NE TAKO ŠTO ĆEŠ GA ISTOPITI ILI ZAKOPATI. PREMA TRADICIJI, MOĆ EKSKALIBURA ĆE PRESTATI...
...TEK ONDA KAD ON BUDE VRAĆEN U **AVALON** I **UBAČEN U STENU.**
AVALON?
ALI TO JE **MITSKO** MESTO. TO TI JE KAO DA GOVORIŠ O „UTOPIJI" ILI „DARKVUDSKOJ ŠUMI"!
NE, MARTI! AVALON POSTOJI. SVE JE TO OBJAŠNJENO U ZABELEŠKAMA KOJE SE NALAZE U JEDNOM SEFU, ZAJEDNO S **EKSKALIBUROM.**
ŠTO SE **KLJUČA** TIČE, ON SE NALAZI U TAJNOM PREGRATKU IZA BIBLIOTEKE U MOJOJ RADNOJ SOBI.

MORAŠ UZETI **EKSKALIBUR** I ODNETI GA U AVALON. ZAKUNI MI SE DA ĆEŠ TO UČINITI, PRIJATELJU.
ALI...
...NE ZNAM BROJ SEFA, A NI NAZIV BANKE. A, KAKO MI SE ČINI, NI TI TO NE ZNAŠ.
TAČNO...
ALI MORAŠ IH PRONAĆI, PA MAKAR NA TO UTROŠIO ČITAV ŽIVOT.
ZAKUNI MI SE DA ĆEŠ TO UČINITI, MARTI. ZAKUNI SE ČOVEKU KOJI SE BLIŽI KRAJU SVOG PUTA.
NE ZNAM HOĆU LI USPETI...
DOBRO. **ZAKLINJEM** TI SE, HAJNCE!
SIGURAN SAM DA ĆEŠ USPETI. SAD MOGU MIRNO DA UMREM.

HAJNC, HTEO SAM JOŠ NEŠTO DA TE PITAM. DA LI SI IKAD ČUO ZA NEKOG **ORLIJA?**
HAJNC?
HAJNC?
AH, **MRTAV JE!**
DONG!
DONG!
DONG!
DONG!

PRAH PONOVO POSTAJE PRAH, PEPEO PEPELU...
ŽAO MI JE, MARTI...
FON ERIKSEN! ŠTA TI OVDE TRAŽIŠ?

*VANREDNI „LUNOV MAGNUS STRIP" BROJEVI 11 I 12.

IPAK, DA BIH BIO ISKREN DO KRAJA, DAO SAM REČ DA ĆU SE NJIME POZABAVITI VEĆ I ZATO ŠTO JE ORLI UMEŠAN U TU STVAR.
ORLI?
DA, TO JE JEDAN NALIČNIK, ARHEOLOG, SPOSOBAN KAO JA, PA I VIŠE OD MENE. NEKAD SMO BILI PRIJATELJI. ZATIM JE ON SVOJE ZNANJE USMERIO KA ZLU.
„TO VAM JE ČOVEK NATPROSEČNE INTELIGENCIJE KOGA POKREĆE PREKOMERNA ŽEĐ ZA VLAŠĆU. NE PREŽE NI PRED ČIM. ZA NJEGA JE UBISTVO BEZNAČAJAN ČIN...”
ALI ZAR...
...HTELA SI REĆI KAKO TO DA GA NISU UHAPSILI?... ORLI NE OSTAVLJA TRAGA ZA SOBOM! NJEGOVI SAUČESNICI RETKO KAD OSTANU ŽIVI.
...ZA SVE, RAČUNAJUĆI TU I MNOGE NALIČNIKE, ON JE ČESTIT ČOVEK KOJI NIJE IMAO SREĆE, POŠTO MU JE U JEDNOJ EKSPLOZIJI UNAKAŽENO LICE I IZGUBIO JE JEDNU RUKU!
PRI SUNČEVOJ SVETLOSTI ORLI MOŽE MIRNO DA SE KREĆE, MADA VIŠE VOLI MRAK I NOĆNU TIŠINU.

KAD ON KRENE NEKIM TRAGOM, MOŽEŠ BITI SIGURAN DA TAJ TRAG VODI KA NEČEM KRUPNOM. KAO ŠTO SAM TI VEĆ REKAO, NJEGOVO OBRAZOVANJE JE IZUZETNO.
ALI, SAD PRESTANIMO DA PRIČAMO O NJEMU. HOĆU DA VIDIM KLJUČ KOJI JE TVOJ OTAC OSTAVIO.
HAJDEMO U NJEGOVU RADNU SOBU.
PROSTO NE MOGU DA VERUJEM DA GA VIŠE NEĆU OVDE SRESTI UDUBLJENOG U ČITANJE STARIH I TEŠKO RAZUMLJIVIH KNJIGA.
RAZUMEM TE, HILDA, ALI MORAŠ SE POMIRITI S TIME.
ZNAM. ZBOG TOGA I NE PLAČEM. OTAC ME JE NAUČIO DA BUDEM JAKA. JA SAM SE ODUVEK PRIDRŽAVALA NJEGOVIH SAVETA.
NI JA NISAM ZNALA ZA POSTOJANJE NEKOG TAJNOG SEFA.
IZVADIMO SVE KNJIGE PA ĆEMO GA SIGURNO NAĆI.
EVO GA! DOBRO JE SAKRIVEN TAPETAMA.

KLJUČ!
DA... POGLEDAJ OVO.
TU JE I ONAJ POSMRTNI OGLAS. NIJE GA BACIO.
TU JE I ADRESA FRAJSOVOG SINA. ZOVE SE PAUL I ŽIVI U PARIZU.
RRRCHHH!

SLEDEĆEG JUTRA...
DRAGI PUTNICI, POZDRAVLJAMO VAS I SAOPŠTAVAMO VAM DA JE ATERIRANJE U PARIZU PREDVIĐENO KROZ SEDAMDESET MINUTA.
MOLIMO VAS DA NE OTKOPČAVATE POJASEVE I NE PUŠITE SVE DOK SE NA ULAZU NE UPALI CRVENA LAMPICA.
TI STVARNO NA BRZINU DONOSIŠ ODLUKE, MARTI. NISAM SE NADALA DA ĆEMO TAKO BRZO DA KRENEMO.
NAROČITO SAM TI ZAHVALNA ŠTO SI I MENE POVEO. NADAM SE DA SE TVOJA DEVOJKA NEĆE ZBOG TOGA LJUTITI.
DEVOJKA? KOJA DEVOJKA?...

JA SAM... HM... SLOBODAN KAO PTICA NA GRANI. PONEKAD ME TA SLOBODA VE- OMA SKUPO STAJE.
ZNAŠ... ČOVEK SE OSEĆA UŽAS- NO USAMLJEN. U NEKIM SLUČA- JEVIMA, PITA SE DA LI...
PITA SE DA LI NE BI BILO BO- LJE... HM... TO JEST, SHVATAŠ ME...
HM... BOJIM SE DA TE SHVATIM...

U STVARI, NE VE- RUJEM NI U JEDNU REČ OD TOGA ŠTO SI REKAO. ALI, MIS- LIM DA JE JAVA ISKREN.
ŠTA TI KAŽEŠ? DA LI JE NAŠ DRAGI MARTI STVARNO TAKO USAMLJEN ILI JE SA- MO LUKAVI OSVAJAČ KOJI ŽELI DA ZAVE- DE MLADE NEISKUS- NE DEVOJKE.
RĆM! RCHHR!
JAVA! MOLIM TE DA SE SETIŠ KO TI JE PRIJATELJ KO- JI JE MNOGO PUTA STAVIO ŽIVOT NA KOCKU DA BI TI POMOGAO.
PIH!...
KAKVO UCENJI- VANJE! JAVA ME NIKAD NE BI SLA- GAO, SIGURNA SAM U TO. ZAR NE JAVA?
GHHH

KAKO „KO ZNA"? NEĆEŠ, VALJDA, PRIZNATI DA JE I TEBE USPELA DA ISKVARI POTROŠAČKA CIVILIZACIJA I DA SE PREPUŠTAŠ ONOME KO NAJVIŠE PONUDI.
MGHHH
HOĆEŠ DA TE POLJUBIM? DOBRO, UCENJIVAČU.
CMOK!
TAKO? TI NA SVAKOM PRSTU IMAŠ PO JEDNU ŽENU!
MA NEMOJ... JAVA SE ŠALI.

AH... VOLIŠ ONE PUNAČKE...
JAVA! TVOJA BRBLJIVOST PRELAZI SVE GRANICE.
MGHH
HM... A KAKO MI SE ČINI, JEDNA OD NJIH JE **JAKO LJUBOMORNA!**
KAKVA ŠTETA! SVI TVOJI ROMANTIČNI SNOVI U VEZI S PARIZOM RASPRŠENI SU, DRAGI PROFESORE.
NAS DVOJICA ĆEMO SE KASNIJE OBRAČUNATI, SPLETKAROŠU.

MARTI! KAKVA NEVE-ROVATNA SLU-ČAJNOST.
POF!
PONOVO ZAJEDNO U ISTOM AVIONU. OH, DOBAR DAN, GOS-POĐICE.
NADAM SE DA ĆETE MI OPROSTITI ZBOG ONOGA OD PRE NEKI DAN. PRAVO DA VAM KAŽEM, JOŠ NISAM SHVATIO...
JA TI PRAŠTAM U NJENO IME, FON ERIKSENE.
ALI, SAD ĆEŠ MI ISPRI-ČATI ŠTA TI TRA-ŽIŠ U PARIZU.
KAKVO JE TO PONAŠANJE, MARTI?

PARIZ JE LEP GRAD I NE VERUJEM DA JE ZABRANJE-NO DOĆI U NJE-GA. ILI SE MOŽ-DA VARAM.
MALO KASNIJE, AVION JE ATERIRAO NA AERODROM „ŠARL DE GOL".
POSLE VOŽNJE TAKSIJEM, KOJA JE TRAJALA DUŽE NE-GO LET AVIONOM, SVI TROJE SU STIGLI U CENTAR GRADA.
NAJZAD SMO TU. KADA SMO POSLEDNJI PUT BILI U PARIZU BILO JE TO, NA ŽALOST, JEDNIM TUŽNIM POVODOM.

..TO JE BILO ONDA KAD JE ONAJ GLUPI INSPEKTOR ŠARLIJE OSUMNJIČIO JAVU ZA ZLOČIN KOJI NIJE POČINIO...
"VANREDNI „LUNOV MAGNUS STRIP" BR. 6.
NA ŽALOST, NI OVOGA PUTA NISMO OVDE RADI ZABAVE. HTEO BIH DA SAZNAM NEŠTO VIŠE O TOME DA LI JE TAJ KONRAD FRAJS, PRIJATELJ TVOGA OCA...
P1364
...JEDINI TRAG KOJIM MOŽEMO IĆI DA BISMO SAZNALI BROJ SEFA U BANCI. MADA SE PLAŠIM DA TO NEĆE BITI TAKO JEDNOSTAVNO.
RAZDRAGANA PARISKA ATMOSFERA USPELA JE, ZA NEKOLIKO SATI, DA SMANJI NAPETOST KOJA JE PRETHODILA ISTRAZI. VOŽNJA BRODOM PO SENI...

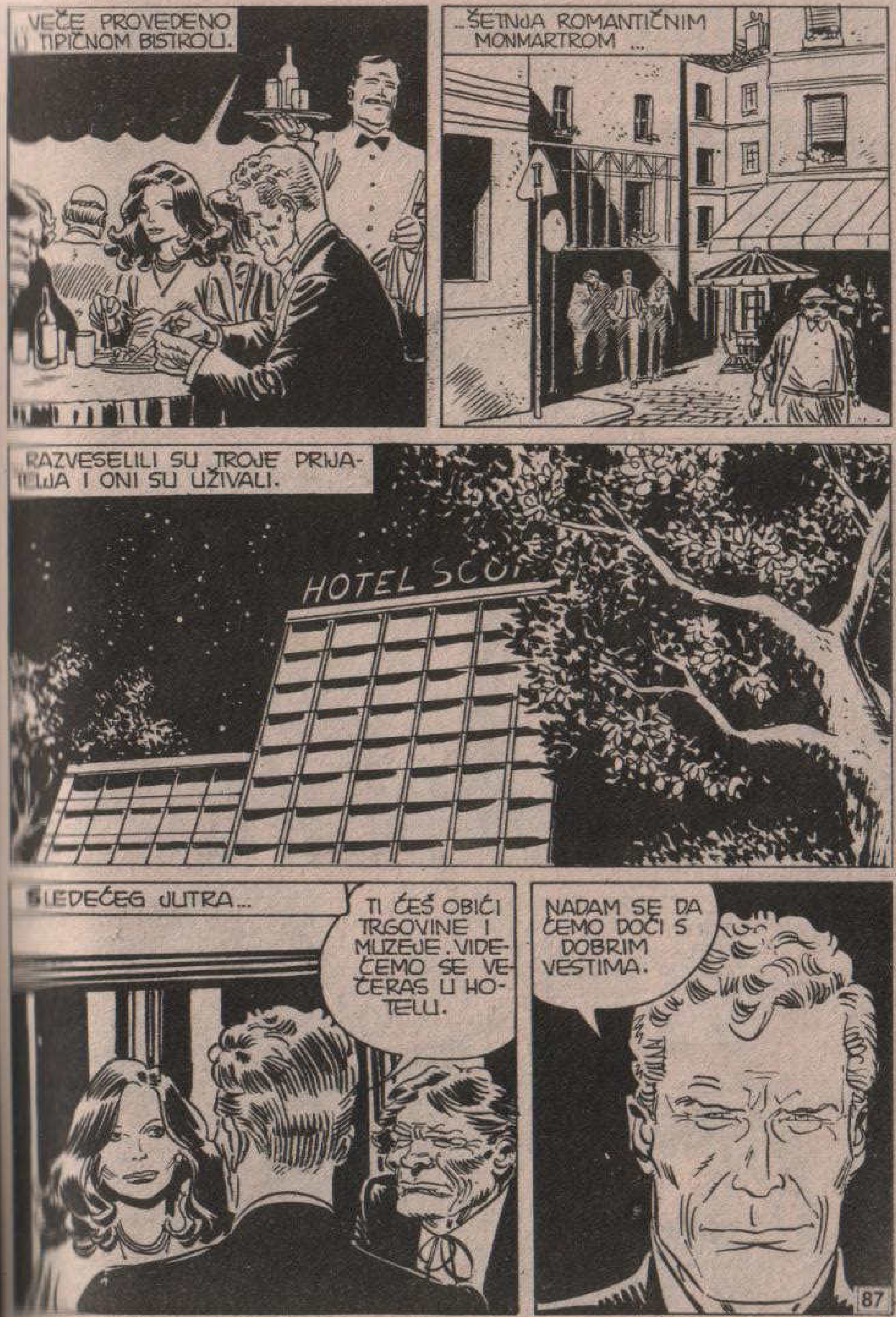
..VEČE PROVEDENO U TIPIČNOM BISTROU...
..ŠETNJA ROMANTIČNIM MONMARTROM ...
..RAZVESELILI SU TROJE PRIJATELJA I ONI SU UŽIVALI.
HOTEL SCO
SLEDEĆEG JUTRA...
TI ĆEŠ OBIĆI TRGOVINE I MUZEJE. VIDEĆEMO SE VEČERAS U HOTELU.
NADAM SE DA ĆEMO DOĆI S DOBRIM VESTIMA.

JELISEJSKA POLJA SU NAJELEGANTNIJI KVART U GRADU. U NJEMU SE NALAZE NAJEKSKLUZIVNIJE RADNJE...
...NAJPOZNATIJI NOĆNI LOKALI, KAO „KREJZI HORS" U ULICI DŽORDŽA V...
...I NAJSKUPLJI RESTORANI SA SPECIJALITETIMA SVIH NACIONALNIH KUHINJA...
TU SMO ZATEKLI JAVU I MISTERIJU SA VELIKIM PAKETOM.
NI OVOM PRILIKOM NISAM MOGAO DA SE UZDRŽIM OD KUPOVINE KNJIGE KOJA MI JE NEDOSTAJALA.

STIGLI SMO. IZGLEDA DA FRAJSOV SIN NIJE SIROMAŠAK. NAPROTIV!
NADAJMO SE DA ĆEMO ZATEĆI NEKOG U KUĆI. MISLIO SAM DA JE BOLJE DA MU NE NAJAVIM NAŠ DOLAZAK.
RRIING
IZVOLITE, ŠTA ŽELITE?
JA SAM MARTI MISTERIJA. VOLEO BIH DA RAZGOVARAM SA VAŠIM POSLODAVCEM, PAULOM FRAJSOM. ON ME NE POZNAJE.

IMATE SREĆE! OBIČNO U OVO VREME ON JE NA POSLU...
IZVOLITE, SEDITE... GOSPODIN FRAJS ĆE VAS ODMAH PRIMITI.
ZA TO VREME...
TO SE ZOVE DOBRA SREĆA!

KLADIO BIH SE DA DOBROM MARTIJU NE BI BILO PRIJATNO KAD BI ME OVDE SREO.
ALI, ŠTA ĆEMO KAD IMAMO ISTE SKLONOSTI? EH, MARTI JE DOBAR MOMAK...
...VRLO INTELIGENTAN, VRLO SPRETAN... BUDUĆI DA GA VI DOBRO POZNAJETE, RECITE MI...
...JE LI DOŠAO DO NEKOG ZNAČAJNOG OTKRIĆA HE!... HE!...
KAŽITE, MI, DA TO SLUČAJNO NEMA VEZE SA VANZEMALJSKIM BIĆIMA, MARSOVCIMA?

U ISTOM TRENUTKU...
OPROSTITE ŠTO VAS TO PITAM, ALI ZAŠTO SE TOLIKO INTERESUJETE ZA BIBLIOTEKU MOGA OCA?
PA... EVO...
KAO ŠTO, MOŽDA, ZNATE, ZANIMA ME SVE ŠTO JE U VEZI SA TAJANSTVENOŠĆU A KAKO MI SE ČINI, VAŠ OTAC...
...TO JE JEDINA STVAR U KOJOJ SE NISMO SLAGALI. BIO JE PRAVI MANIJAK EZOTERIZMA I DRUGIH SLIČNIH GLUPOSTI...
UPRAVO KAO I JADNI ŠMESER.
POSLE OČEVE SMRTI, SVE NJEGOVE KNJIGE PRODAO SAM JEDNOJ SPECIJALIZOVANOJ KNJIŽARI PORED NOTR DAM. AKO ŽELITE, DAĆU VAM ADRESU.

JA NISAM SUJEVERAN ALI IMAM UTISAK DA TE KNJIGE DONOSE NESREĆU...
U IZVESNOM SMISLU STE U PRAVU, GOSPODINE FRAJS.
HVALA NA ADRESI. PRIMITE SAUČEŠĆE ZBOG SMRTI VAŠEG OCA.
HMMM...
HALO? OVDE FRAJS. OVDE JE UPRAVO BIO JEDAN TIP KOJI JE SE MALO VIŠE INTERESUJE ZA TE KNJIGE.

LIBRAIRE ANTIQU
UŠLI SU...
DO...

KAKO TO IMAM LI NEKI DNEVNIK? NARAVNO DA GA IMAM. DNEVNIK ANE FRANK, NIKSONOV DNEVNIK, DNEVNIK ČARLI ČAPLINA. ONI SE NALAZE MEĐU KORIŠĆENIM KNJIGAMA TE IH MOŽETE DOBITI JEFTINO.
JA...
...NISAM MISLIO NA TU VRSTU DNEVNIKA, VEĆ NA JEDAN PRAVI DNEVNIK, PISAN RUKOM, SHVATATE LI?
HM...NEMAM.
OVDE SAM TEK ODNEDAVNO I NE RAZUMEM SE BAŠ MNOGO. MEĐUTIM, VAŠ ZAHTEV MI SE ČINI MALO NEOBIČAN...
DA. MOŽDA STE U PRAVU. DOBRO, IPAK HVALA. DO VIĐENJA.
NEMA ŠTA, NA OVOM POSLU SE SUSREĆU SVAKAKVI LJUDI.

SIGURAN SI DA SU TO ONI?
ZABUNE NE MOŽE BITI! ZAR SI NEKAD VIĐAO TIPOVE SLIČNE OVOM GORILI?
ČEKAJ, MOŽDA SAM GA VEĆ VIDEO... PRILIKOM JEDNOG DOGAĐAJA PRE GODINU DANA...
NO, HAJDEMO ODAVDE... NEUPADLJIVO.
FLEURS
U PRAVU SI, JAVA. ONA DVOJICA NAS PRATE.
BAŠ ME ZANIMA ŠTA HOĆE. SAD ĆEMO IM PRIREDITI LEPO IZNENAĐENJE.
AKO RADE ZA ORLIJA, GRDNO SU POGREŠILI. PRERANO SU SE OTKRILI.
TAMO SU SKRENULI.
DOBRO, HAJDEMO...
IZNENAĐENJE...

KOGA SU TO UGLEDALI MARTI MISTERIJA I JAVA? ŠTA SE KRIJE IZA PRIČE O TAJANSTVENOM MAČU?

ODGOVOR NA OVA I SLIČNA PITANJA POTRAŽITE U SLEDEĆOJ, XVI SVESCI VANREDNOG „LUNOVOG MAGNUS STRIPA"

U SLEDEĆEM BROJU

BESOMUČNA trka za mačem kralja Artura se nastavlja. Svi putevi vode prema STOUNEHENGU. Tu treba da se otkrije tajna koja se isplela oko mača kralja Artura. Zakleti neprijatelj (a nekadašnji prijatelj) Martija Misterije — Orli je takođe na tragu otkrića. Sukob je neizbežan. . . Rasplet donosi nova epizoda

TAJNA STOUNE-HENGA